不可思议的
惩罚人
另附一段由
惩罚人
主演的故事
BY VITA AYALA
AUTHA E. MARTINEZ
& MATTHEW WILSON
MARVEL
5
LGY
#786
惩罚人
JOHNSON
FOREMAN
WILSON

别走，春菜。

不是的，春菜，它它在这里的不同点的。

哈哈哈。

哈哈哈的所有人。

布鲁斯·班纳是一个不断与自己作斗争的男人,因为在他的体内,有一个绿色、充满怒火、拥有伽马力量的自然之力,名为浩克.如今,浩克把怒火对准了布鲁斯并渴望一劳永逸地夺取他们共有身体的控制权.布鲁斯踏上了逃亡的旅途,否则他将见证世界的毁灭,而毁灭者正是...

疯狂追杀的 致命毒液

在与一个名叫查理的离家少女一同逃离亡灵教会的魔掌后,布鲁斯·班纳发现自己被一个名叫类人体的沼泽怪形袭击了!类人体将布鲁斯带入了多元现实枢纽,在那里,泰德·萨利斯--类人体体内的男人--警告浩克,地球上的所有怪物都已被唤醒并被派来猎捕浩克.但查理已经碰上了其中一头怪物,它假扮成查理已故弟弟的模样,想以此引诱她进入陷阱.

"类人体之谜"第二部分

PHILLIP KENNEDY JOHNSON
writer

NIC KLEIN
artist

MATTHEW WILSON
color artist

VC's CORY PETIT
letterer

NIC KLEIN
cover artist

FRANK MILLER & ALEX SINCLAIR; FEDERICO VICENTINI & JESUS ABURTOV
variant cover artists

CARLOS LAO with **ADAM DEL RE**
production design

MICHELLE MARCHESE
assistant editor

WIL MOSS
editor

C.B. CEBULSKI
editor in chief

浩克由
斯得·李和杰克·科比创造

多元现实枢纽.

我人体和我需要你的帮助.浩克.枢纽需要你的帮助.

不.

我们出去.萨利姆.上校.

你可能觉得你只是在随波逐流.但物以类聚.你清楚这点.

不管你喜欢与否.我们都在此相聚.

我不能这么做.浩克.我们需要你的帮助.

沼泽里有某种存在苏醒了.没有你.枢纽将会陨落.

与我无关——
与你关系密切，相当密切。
某种势力唤醒了地球上的所有怪物来猎捕你。
不，只有最强的存在。
在这，你是伤不到我的，浩——
浩
此如佛。
CRUNCH
CRUNCH

这片沼泽除开我们以外，还有别的怪物，洁克有一个尤其需要注意。

嗯嗯嗯嗯。

那头怪物
既古老又愤怒……
它已经老到不知道
因为何事而愤怒——一个
空有仇恨与悲伤的
无理智化身。

几个世纪前，它曾是个人类女孩。

嗯哼。

她也许并不平凡……甚至并不无辜，但她不应遭受在这里发生的事。

她如今是这片沼泽地里，也是死亡之物中可怜又可怕的存在。

她沉睡了许久，但现在，至巧唤醒了她……而这些小镇再次有人居住。

呼吸，杀了它。

我们做不到，洁克，她太强了，单靠我们还不够。

呼吸可是同一边的。

我知道。

你来的时候，身边也有个女孩。
对吧？

同样也并不无辜或平凡。
但想必在幻境里，那些死去不应是她的归宿。

如果你有日想一走了之，我不会阻止你。
但这名淫女巫会杀了那女孩，而且不单单只是杀了她。

我记得你曾是个英雄，浩克。
也许你的眼不在乎这地方的存亡……

“...但那女孩的死活,你也不在乎吗?”
放-放开我!!!
你为什么反抗,乔妮?
我们只想和你在一起.
呜呜呜呜呜!

求-求你了!
我不想这样!

我不想
这样死去!

他们
只会伤害你,
李俊.

他们全部的
所作所为...

...只有
伤害.

现在他们
永远再不能
再伤害你...

POOM
……
……有些過火……
……看到大金
變成這樣……

啊啊啊啊啊啊啊啊!!!

咕咕咕咕噗噗噗噗噗

此情况就会
来到这.
咚咚咚咚咚咚咚咚咚咚咚咚咚咚
而你不会
在这.

SHRRRRREEEEEEEEEEEGK!

YOU'RE DEAD!

SNUFF

#T.

哈哈哈
哈哈.
ERUOOSH

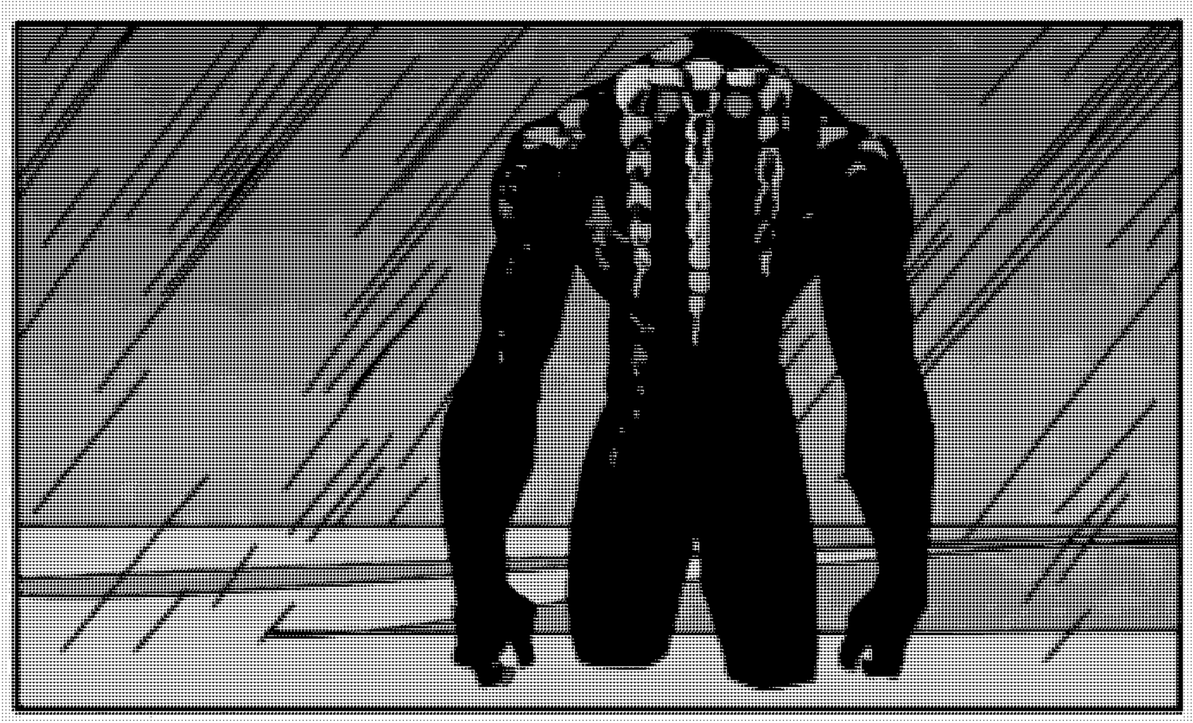

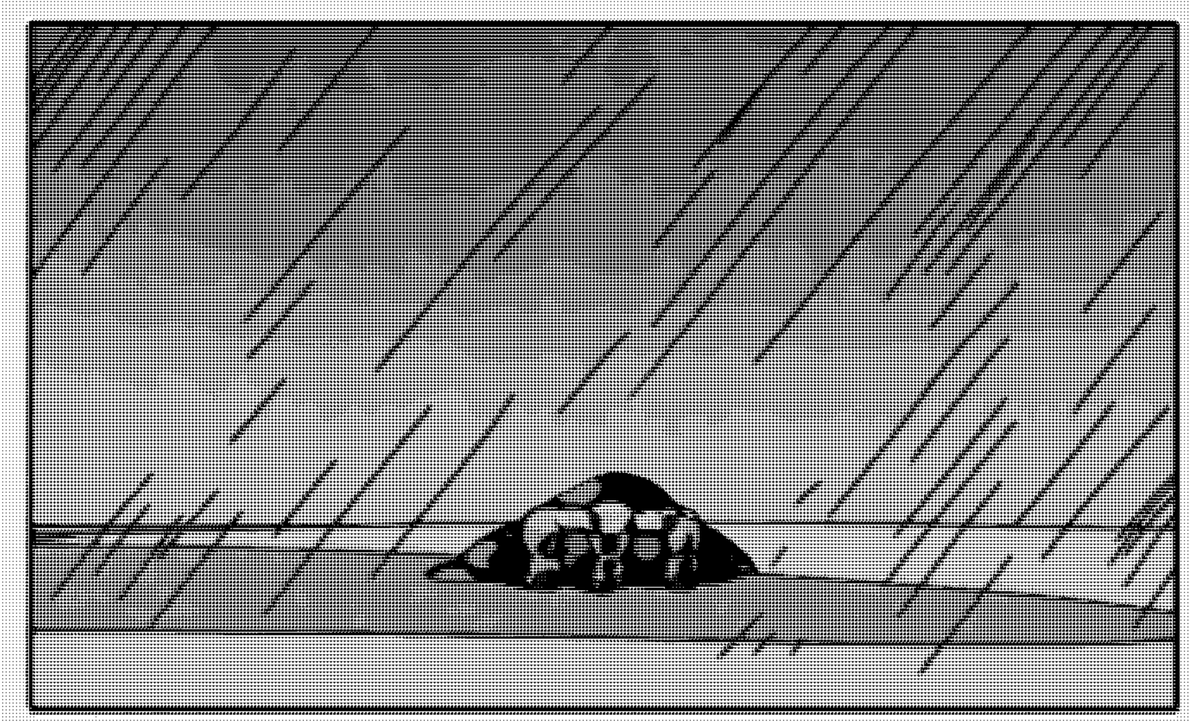

孩子.
我的一
發一段
有趣的!

我很抱歉,
厄尔,我非-非常,
非常抱歉...
→抽泣←

这全是我的
错...我的错,
我的错,全是
我的错...

如果我当时
没...没那么
笨手笨脚,也许
他就不会...
→抽泣←

你完全是
无辜的...

GROOAN
CRACK
KRINKNNK
ぎゃゃゃゃゃゃ!
SPLOSH
SQURRRP
ぎゃゃゃゃゃゃ!
SKRINK
CRUNCH
HA-CRACK
ぎゃゃゃゃゃゃ!
ぎゃゃゃゃゃゃ!
ぎゃゃゃゃゃゃ!

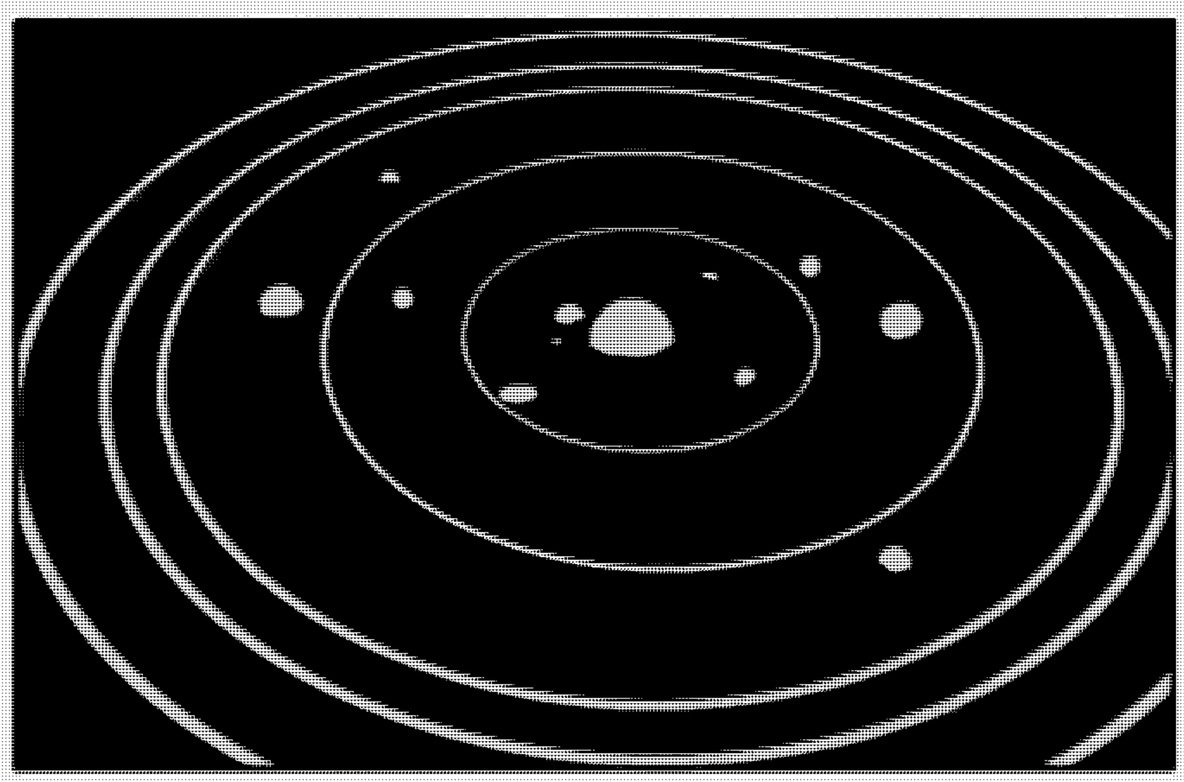

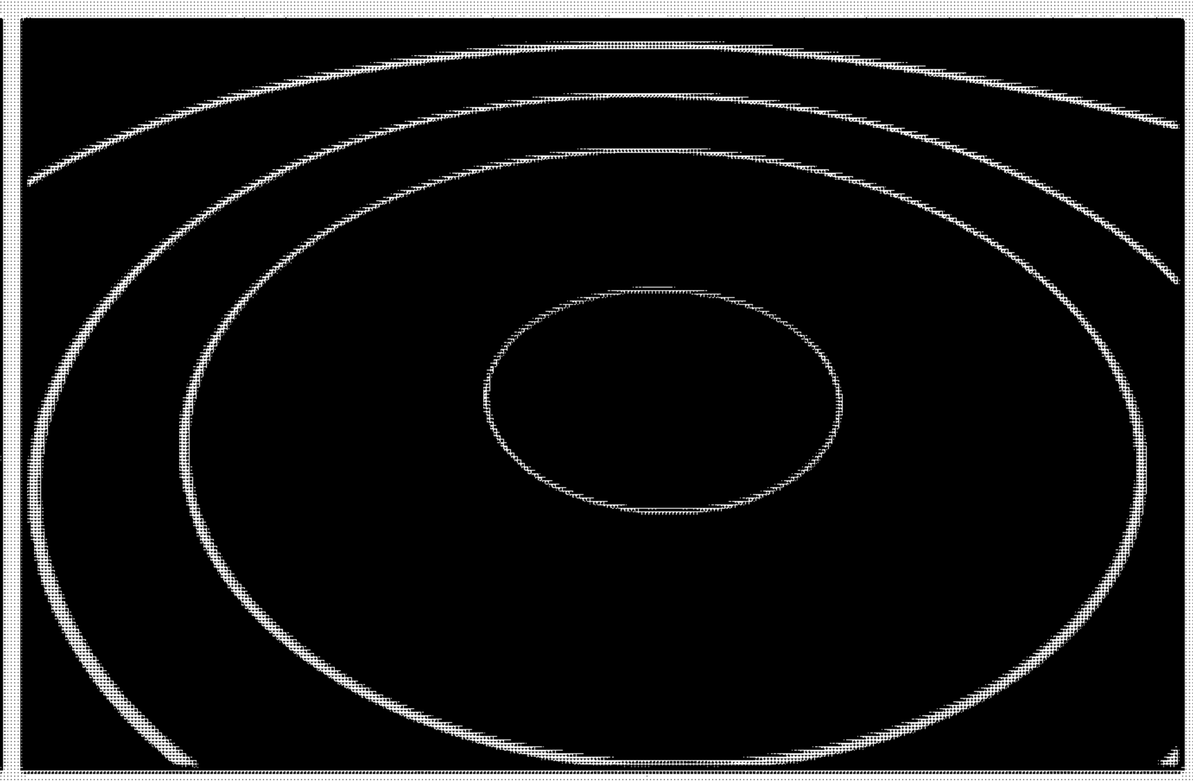

咳咳
咳咳 咳咳
咳咳
咕咕咕咕

你好，
布迪斯。

你看上去很糟。

...贝弗?

它不是真的!

不管你认为那是谁,它不是真的!

是一堆脏东西!它还活着!!!

别来烦我们!听到吗?!

别来烦我们!!!

WHOOSSSS

在礼节方面,这孩子和你一样,布鲁斯.

最近我经常听到这名字.

她是我们的一员.最初的一员.

第一个可憎之物.为了对抗万物之上的意志而诞生.

你的话完全说不通.

你知道浩克是我身体的一部分...是我头脑的一部分.如果我能就这么和他分离,你觉得我不会一?

至少有能力创造生命.创造肉身.如果你把你的肉身,浩克的肉身,献给她...

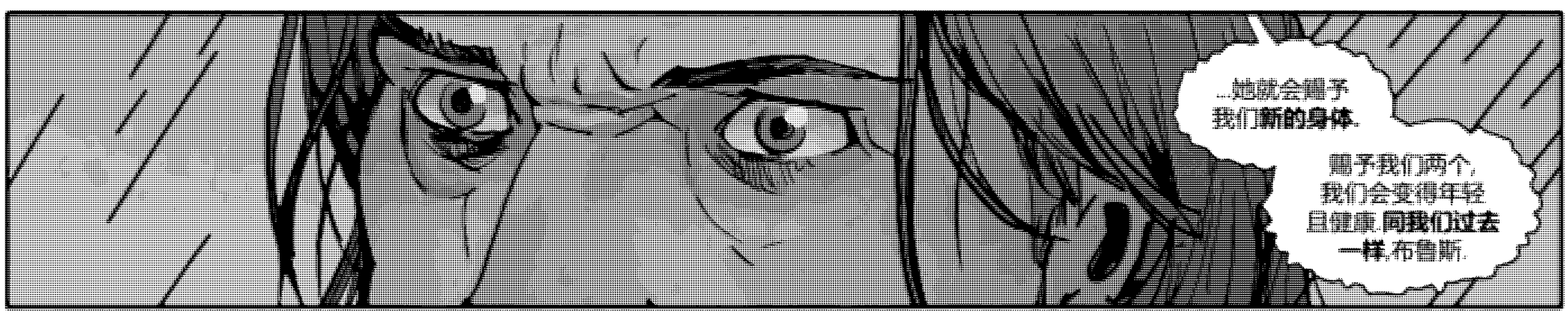

她想要浩克做什么?
那重要吗?浩克正在抹除你,布鲁斯.这已经在发生了.
在他完全投胎前,你还能再变回来多少次?

圣巧很快会来找你的.
她会给你一个机会,你对我们做过的一切糟糕事会一笔勾销.

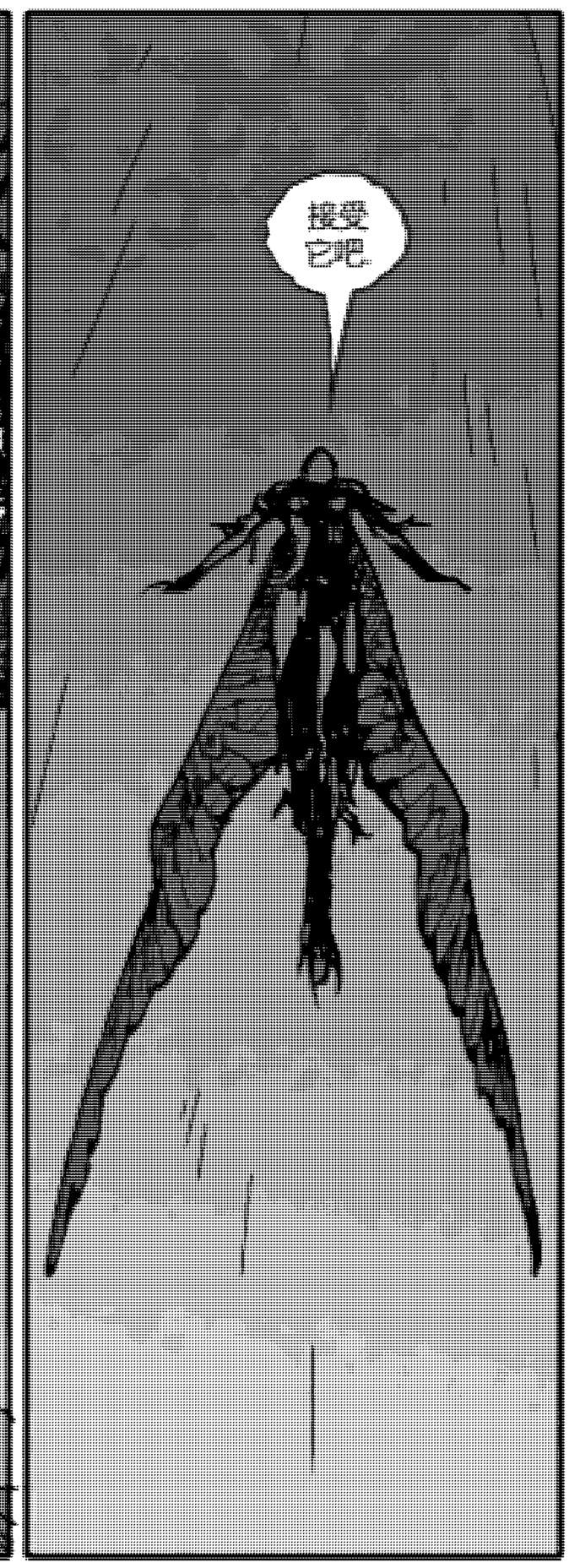
接受它吧.

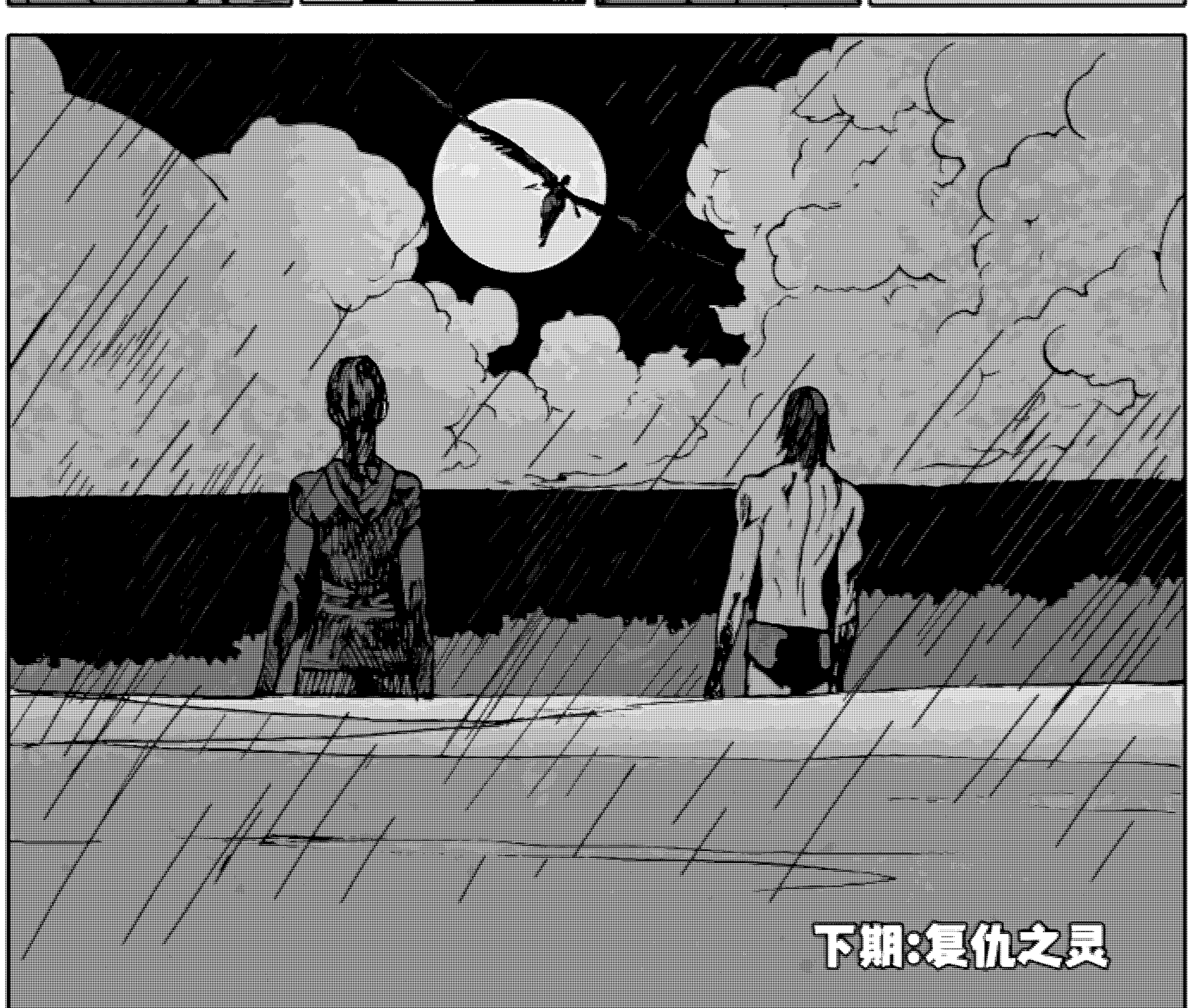
下期:复仇之灵

至污的回忆

萨莉·巴斯托,沼泽女巫

几个世纪前,当人类部落把他们的小旗和十字架插在泥地,玩名为战争的游戏时,一个名叫萨莉·巴斯托的女仆在亚麻帆下漂洋过海。

一个地位显赫的军人买下了萨莉,为了在前往新大陆途中,服侍他和他家人.这女孩有些奇怪…单纯、安静、不爱笑,却在野兽的陪伴下最感舒适.但总的来说,她工作认真,而她主人的妻子成了单纯的萨莉·巴斯托的第二个母亲.

当萨莉的主人和他的手下骑着马碾过那些骚扰他们要塞、推倒他们十字架的土著时,萨莉在洗衣做饭、缝破补绽,并帮忙抚养他的孩子.多年以来,她就像他们家庭的一份子,对于美丽的萨莉·巴斯托而言,这样美好的生活也许会一直持续下去…直到她的肚子开始慢慢变大的那天.

萨莉很漂亮,她的女主人也很通情达理.这也正常,她的女主人心想,估计是萨莉吸引了某位年轻士兵的注意.也许是有些见不得人,但要塞是个孤单的地方,而她得来照顾萨莉.再说了,她的那些孩子早就过了需要抱着宠溺的年纪.

但当萨莉坦白她肚子里的孩子是她主人的时,她的女主人勃然大怒.

女主人拒绝接受萨莉的说法并诅咒了她,称她是女巫,通过某种来自魔鬼的魅术引诱了她的丈夫.她告诉牧师,她看见萨莉·巴斯托在月光的照耀下,和一个陌生男人缠绵在一起…那是一个头发粗糙、眼睛发红的男人,一个走路时迈着蹄子的男人.她说,她的孩子肯定是那魔鬼的.杀了它,杀了女巫萨莉·巴斯托.

于是,萨莉被四个年轻虔诚的驻军士兵追逐了沼泽.她被人殴打,被马匹踩踏,她的身体被脚踩得稀烂;她那扭曲的尸体就这样被丢进了沼泽,成为其中鬼尾泥淦之辈的一顿饱餐.

但狡猾的萨莉·巴斯托的故事并没有就此结束,因为她有一个女主人不知道的秘密:她的确是个女巫,她漂洋过海,带着德文郡女巫的秘密:那是一个强大而富有智慧的女巫团.萨莉的母亲曾教她如何与野兽、大地、风雨交流.

她也的确通过魔法引诱了她的主人,即便她已经死去,主人们的背叛也需要付出惨痛的代价.

当萨莉的血流入沼泽时,她的爱与悲伤、苦涩与仇恨以及最黑暗的魔法也随之流入.前来啃食她的野兽发生了变化:在这个本该是萨莉未出生的女儿成长的地方,诞生了一头无名的恐怖巨物,它就是血腥萨莉·巴斯托的复仇亡魂.

在接下来的几年里,当驻军试图击退他们的异教徒敌人时,似乎所有的一切都在密谋对抗他们.他们的车轮上满是泥土,道路被水冲走,步枪生锈,军刀卡在刀鞘里.士兵们不仅要面对箭和长矛,还有鳄鱼、蛇和致命蝇虫的威胁.有些人在夜晚消失在沼泽中,被已故爱人的美妙声音所引诱.有传言说,这个村庄被一个沼泽女巫所纠缠,她是魔鬼的配偶,因指挥官的罪行而惩罚要塞.

当要塞最终被占领时,土著发现它早已荒废:士兵们死了,曝尸在外,原本的定居者漂洋过海逃了回去——指挥官的妻子和孩子死于疟疾.甚至没有必要烧毁这个地方——他们眼睁睁地看着沼泽吞噬了一切.

至于堡垒的指挥官,他早已消失在沼泽中:他被高烧和酗酒所吞噬,被迫面对那被他杀死的情人,他的肉体被他亲手打造的可怖之物吞噬。

邪恶的萨莉·巴斯托,沼泽女巫.

再无神力人

VITA AYALA • writer
ALITHA E. MARTINEZ • artist
MATTHEW WILSON • color artist
UC's TRAVIS LANHAM • letterer

呵呵呵呵呵...

尽管来，大家伙！

随便你，伊目城*——反正你也不过是个二线英雄的仿冒版罢了！

我知道维克多·阿尔瓦雷兹这个名字你可能更熟悉一点，但现在大多数人管我叫神力人。我打赌你现在看到我，估计都认不出我了。

妈的，说实话，大多数时候，我都认不出我自己的生活了。

*译注：维克多过去的假名是伊目城。

在夜晚，躺在床上，或是一场战斗前...

...亦或是在挥出一拳前的那一瞬平静，我会想：

这个穿着我的衣服，在我家附近无所事事，和我的朋友聊天的家伙是谁呀？

什么样的人才会用着别人的名号四处游荡呢？

呵呵！

嗯？

呵呵呵呵呵！

哼哼哼哼哼哼!!!

但然后我就
坐起来了--
那就是我.

我就是那个寄居于
他人名号下的人.

ガーン!

#@$%!

我就是那个
身披他人衣饰
的人.

?!

如同一个徘徊
在我生活中的
鬼魂.

我打赌你会摇摇头,
不屑一顾.我现在的生活
与你当初教我的
相差甚远...

SWOOSH!

什——?!
别紧张,孩子.
那大家伙现在暂时休眠了.这里只有我布鲁斯.
发生了什么?
你耗费了大量的能量,然后晕了过去.
哦.
怎么?
我耗费的是气,它不仅仅是能量,但我想那对你而言无关紧要.
那女孩呢,她没事吧?
在理失去了意识,但除此以外,似乎没事.
我很抱歉,她被卷了进来.
她很...坚强,是那种在不幸中磨练出的坚强.
你是犯了什么病要找浩克麻烦?
我希望你的回答不是试图给自己打出名号.
我没疯--神力人这个名号已经够响亮了.
不,答案比那更简单.

--超大的怪物,而且巨丑无比!他们在市中心开始闹事,四处穿行,就好像这地方是薄纸做的!

我们最后看到块头更大的那个带着一个女孩进了森林.

"在我看清你前,我并不知道那是你,但想跟踪你的足迹并不难."

回首过去，我感觉自己没有哪一刻是不感到破碎的。

我是否有过不与自己作斗争的日子？

听上去好像我每分每秒都在与自己所成为的事物作对，但现实是，对于和浩克分享身体和身份这件事，我时而庆幸，时而庆幸。

甚至有无数次我会因为和他分享身体而心存感激。

不过那时我确信知道班纳和浩克的界限在哪，我非常肯定有那么条界限。

我错了。

这么长时间以来，我都是“浩克”，但现在我知道我从未是他，我感到……如此空虚。

就好像我只是个空壳，是个中转站。

我在很久以前丢失了“布鲁斯”这个身份，而我觉得不管我做什么都无法让我再接近他。

是啊……是啊，我懂你的意思。

我从未真正有过机会来弄明白我是谁.
妈的,我就是个该死的意外.要不是我父亲当初的那堆破事,我根本就不会过上这种生活.
我得和我脑中那一百多位死者的声音共存.
而我也得不辜负他们所有人的回忆.
我的一举一动,若是搞砸了,那就是在辜负他们.
我的制服,我的头衔一样的,我甚至是字面意义上的被他人的能量和回忆驱动.
没有东西是属于我的.
但与此同时,我不就是我是谁?没这一切我又是谁?至少现在我一我没有答案.
问出这些问题不断提醒和反思一番便是你的自我所在.将来某天,你会找到办法在镜中看清自己的模样.
不管他是如何...

*译注:指卢克·凯奇

先从用你自己的名号开始.

神力人是那个有着高蓝洁霉笑的大光头.*

哈.你知道吗,你这说得.

呵呵呵呵

话说回来...你还好吗?需要我留下来以防万一吗?

不必了.在那个镇子闹事的本来就不是我.而且在你出现前,我们已经把那家伙搞定了.

很高兴见到你,维克多.

但也希望永远都不要再见到你——为了你着想.

很高兴见到你—我也这么想.祝你好运,老兄.

你不是个纽约人吗?你来这里做什么?

我要去见某人...

"...某个永远不会迷失方向的人."

我讨厌只在有所求的时候来找你,但我--

--我迷失了,而我不知道该怎么做,这吓坏了我.

想象一下,我在我这么大的年纪,经历了那么多...却在害怕我将会成为什么人.

我记得你过去总说,一个人是没法失去他从未找到的东西.

我以前会觉得你在说疯话,但我想我现在能理解了.

我原本是那么确定自己该成为什么人,都不用去看清自己的真面目.

我该停止跟随别人的步伐了,是时候走出自己的路了.

@惩罚至上汉化组

主营街头英雄

长期需求翻译/填涂/修图

欢迎同好加入！

群号：548067691

惩罚至上
汉化组